

PRECIPIACIÓN ACUMULADA
04/07/05 al 10/07/05

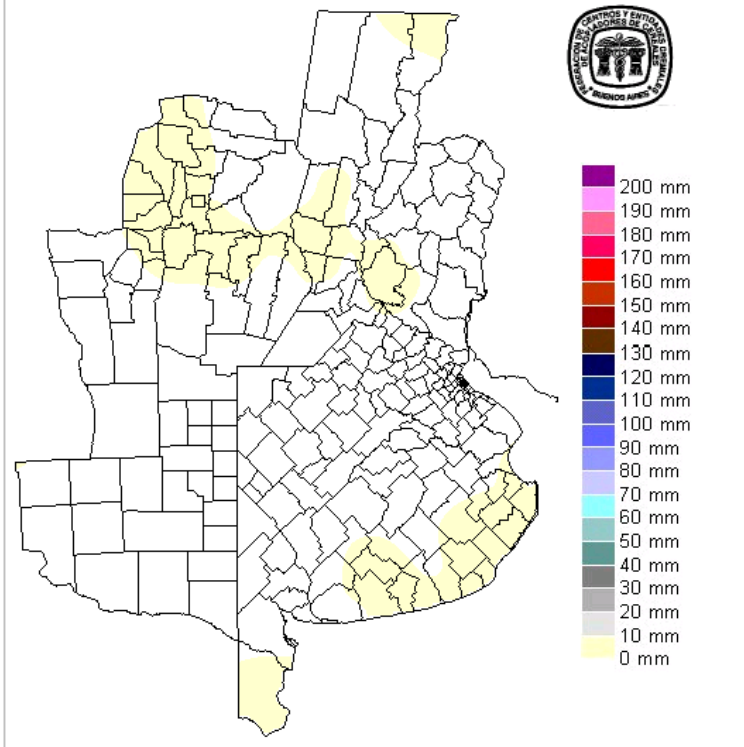

COMENTARIO

El mes de junio dejó lluvias abundantes que en general superaron los valores normales sobre el noreste de la región pampeana y que sobre el norte de la provincia de ER acumularon valores que se tradujeron en apartamientos muy significativos respecto de las marcas esperadas. En muchos casos, y principalmente sobre el noreste de esta provincia las sumas observadas superan holgadamente las lluvias del trimestre frío. Este comportamiento impactó duramente sobre la planificación de las siembras de la fina generando importantes atrasos.

Los primeros 10 días de julio se han perfilado con un régimen más acomodado al comportamiento esperado, en este sector de la región pampeana, mientras que no has señales de recuperación sobre el sudoeste y el oeste en general ha entrado en el régimen escaso propio del invierno. Este contexto desfavorable para las zonas secas, ha permitido salir de la situación de excesos a gran parte del noreste de la región principalmente ER.

El mapa de precipitaciones solo presenta zonas que destacan algunos reportes modestos, en general menores a los 3 mm.

El pronóstico del tiempo para esta semana, muestra un panorama con aumento de inestabilidad del miércoles para el jueves, sin embargo no queda claro si la franja central recibiría precipitaciones. En principio, la probabilidad de precipitaciones disminuye hacia el norte y las lluvias que pueden darse sobre BA, LP, sur de CB y sur de SF, no acumularían registros significativos, alcanzando como máximo los 10 mm. La proyección mensual, marca una conducta propia del mes de julio, con lluvias disminuyendo de este a oeste. Eventualmente podrían darse zonas con excesos aislados sobre el noreste de la región pampeana, pero en general el panorama a mediano plazo mostraría un afianzamiento del patrón de humedad actual, es decir el resto del mes no perfila una mejora sustancial de la sequía del sudoeste, esto comienza a confirmar recortes cercanos al 10% del área triguera a nivel nacional.

Los registros térmicos irán en paulatino aumento en toda la región hasta el día jueves inclusive. A partir de entonces comenzará a observarse una diferenciación de masas de aire entre el sur y el centro norte, marcándose un descenso de temperatura asociado al cambio de masa de aire sobre la zona sur de la región pampeana.

A partir del viernes el aire frío comienza a tomar la franja central, perfilando el dominio del aire frío para el fin de semana. Para entonces las heladas se darían sobre el centro sur de la región pampeana, con mayor rigor sobre el centro y sudoeste de BA, LP, sur de CB, sur de SL y sudoeste de BA.

Cualquier comentario sobre los mapas será bienvenido y pueden enviarlo a: bucefalus@ciudad.com.ar

ESTADO DE LAS RESERVAS
11/07/05

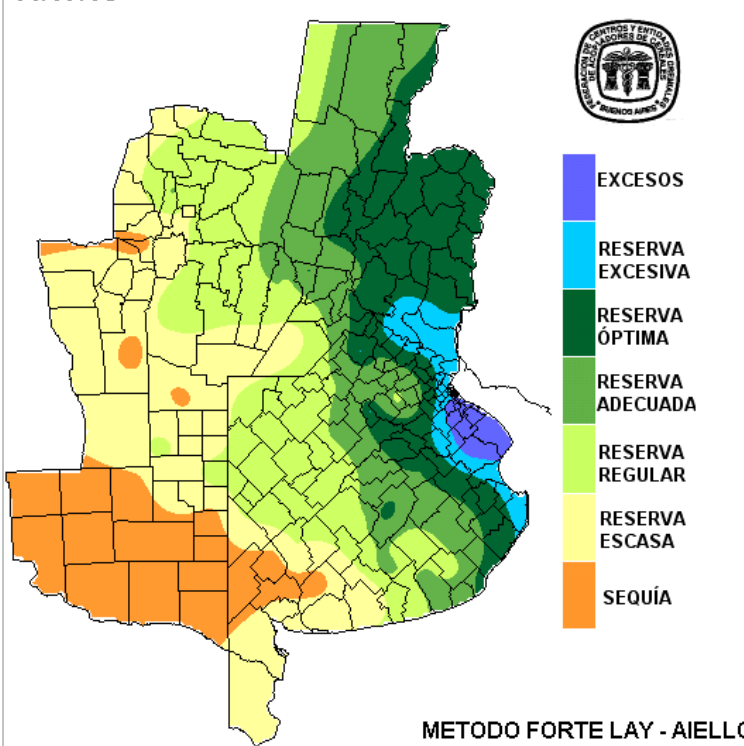

METODO FORTE LAY - AIELLO